

DIAGRAMME 01

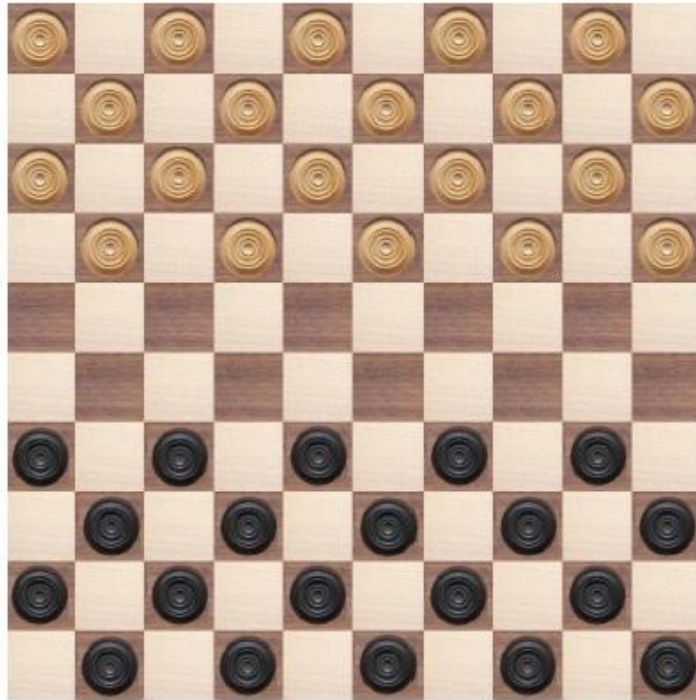

Famille Matériel / Notation

La symétrie du damier est elle respectée ?
Pourquoi ?
Oui ? - Non ?

Grand mère

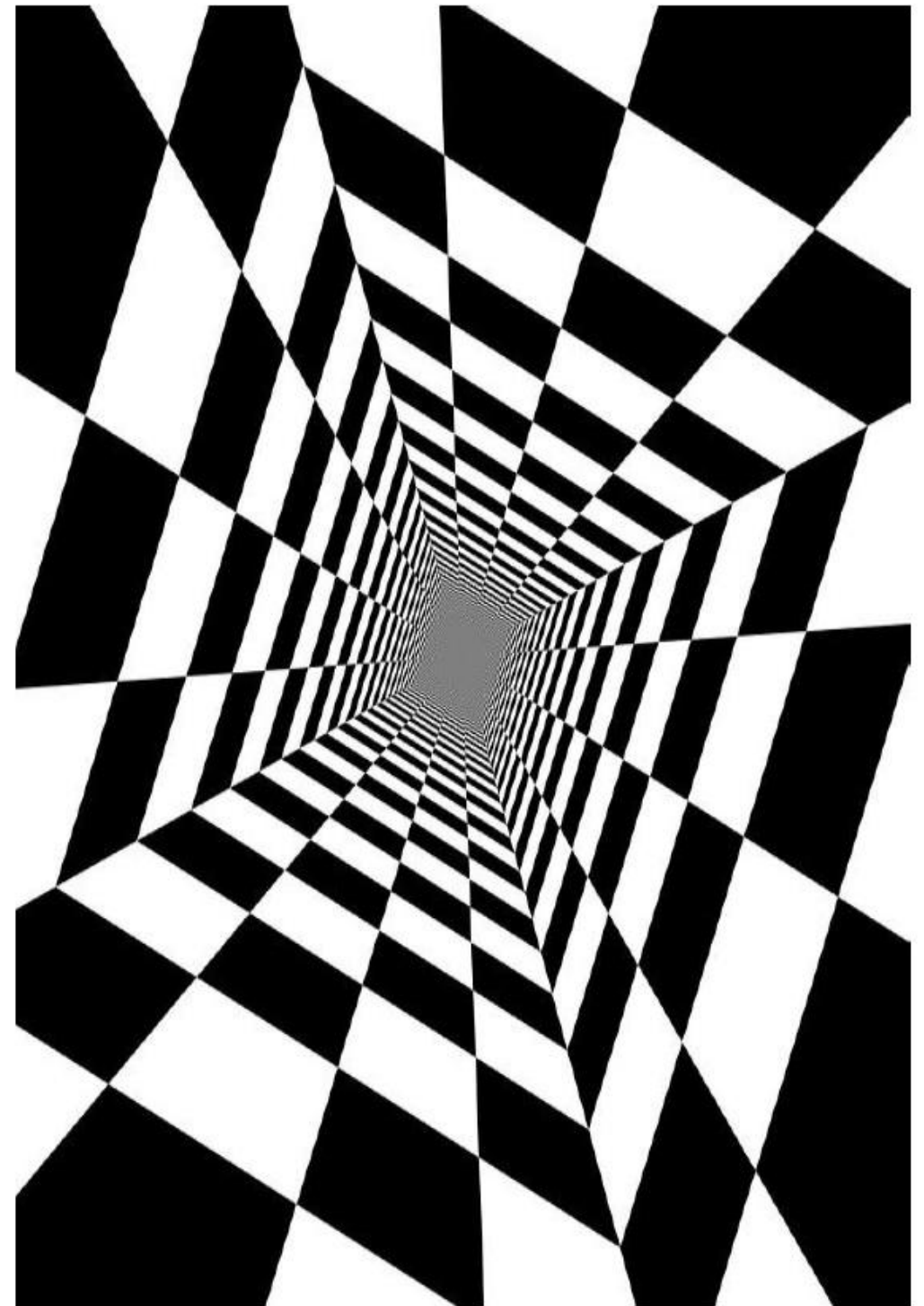



DIAGRAMME 02



Famille Matériel / Notation

Le nombre de pièces est il exact ?

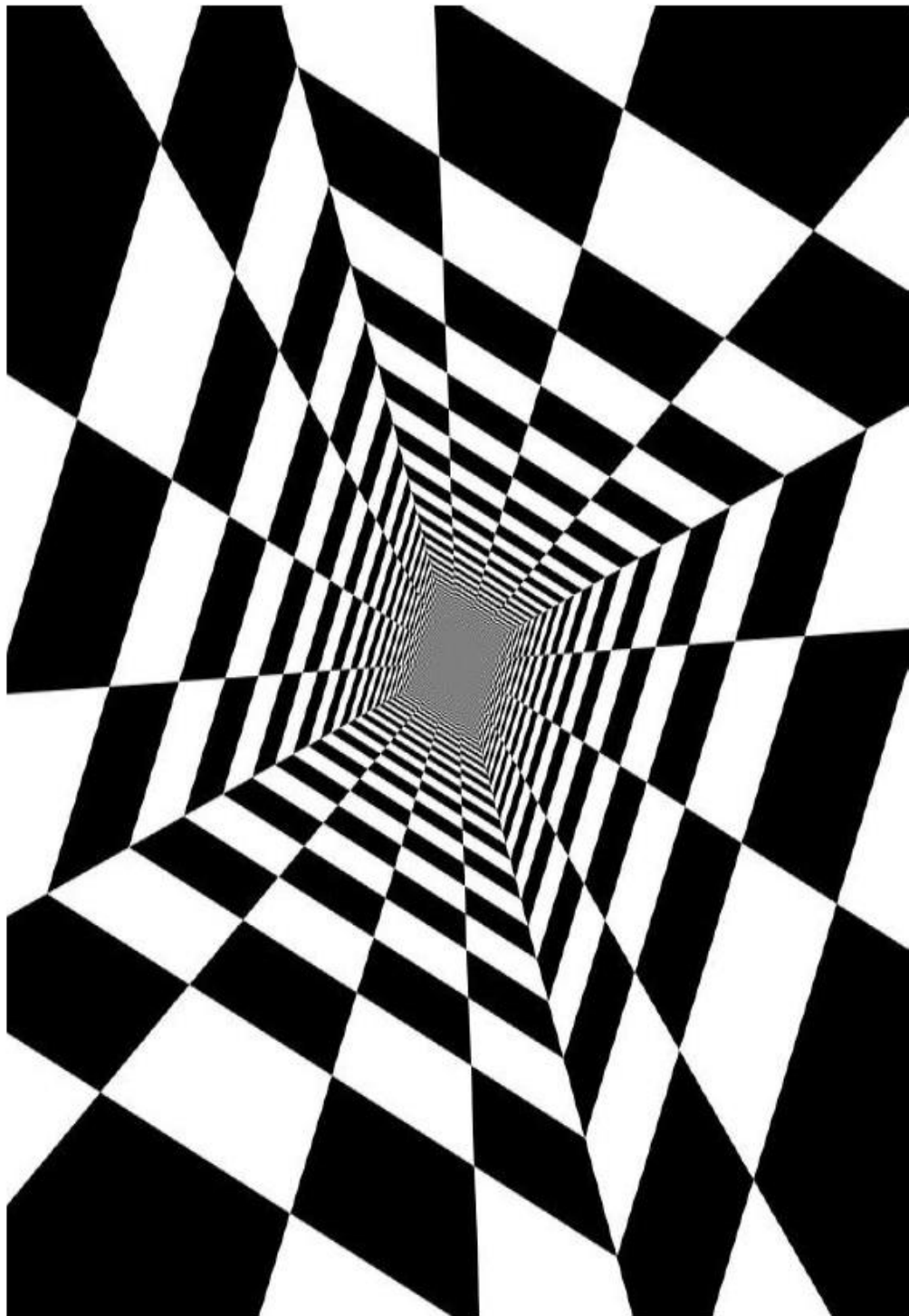
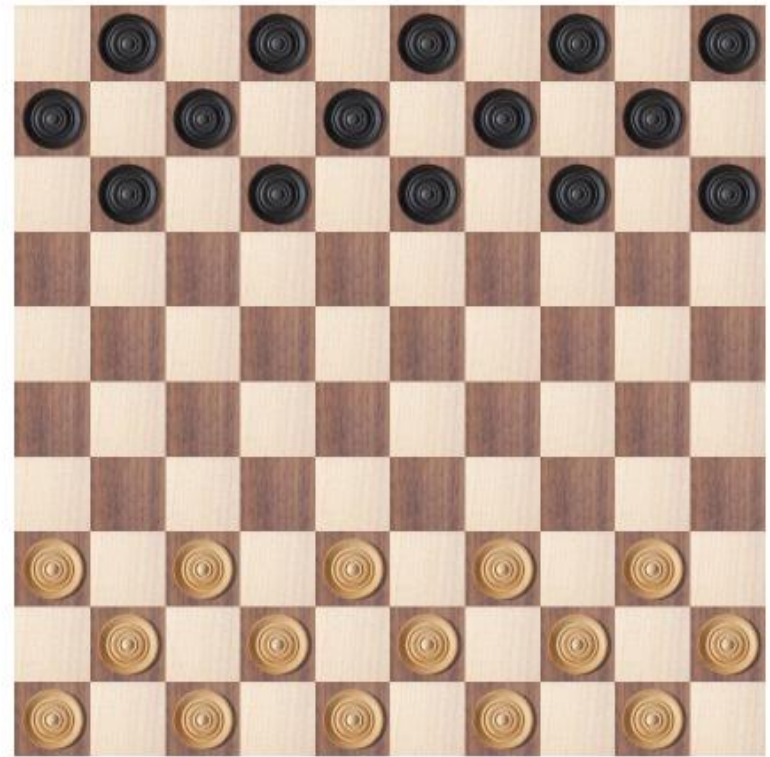
Pourquoi ?

Oui ? Non ?

Grand père



DIAGRAMME 03



Cherche les deux erreurs !

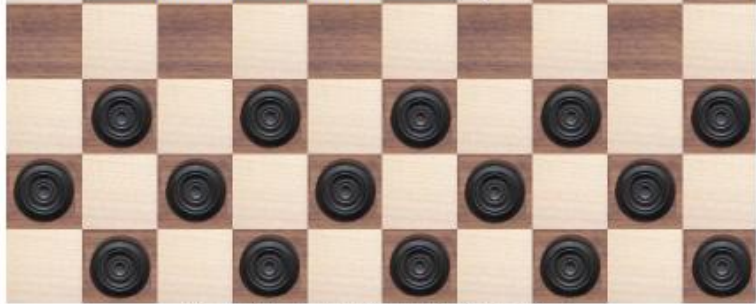

Famille Matériel / Notation

Le damier comporte deux erreurs : Lesquelles ?

A :

B :

Mère

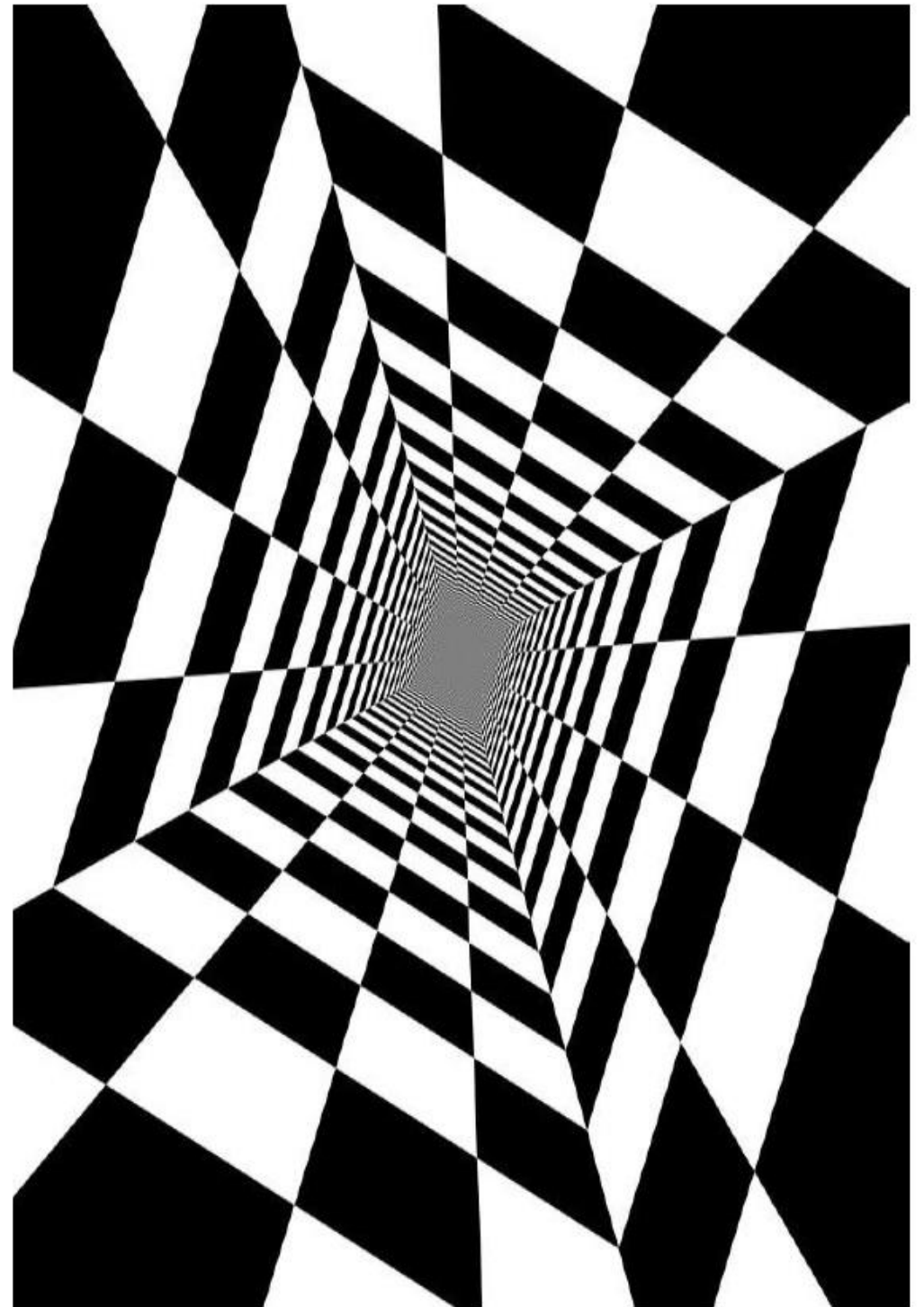



DIAGRAMME 04



Famille Matériel / Notation

Le damier est il correct ?

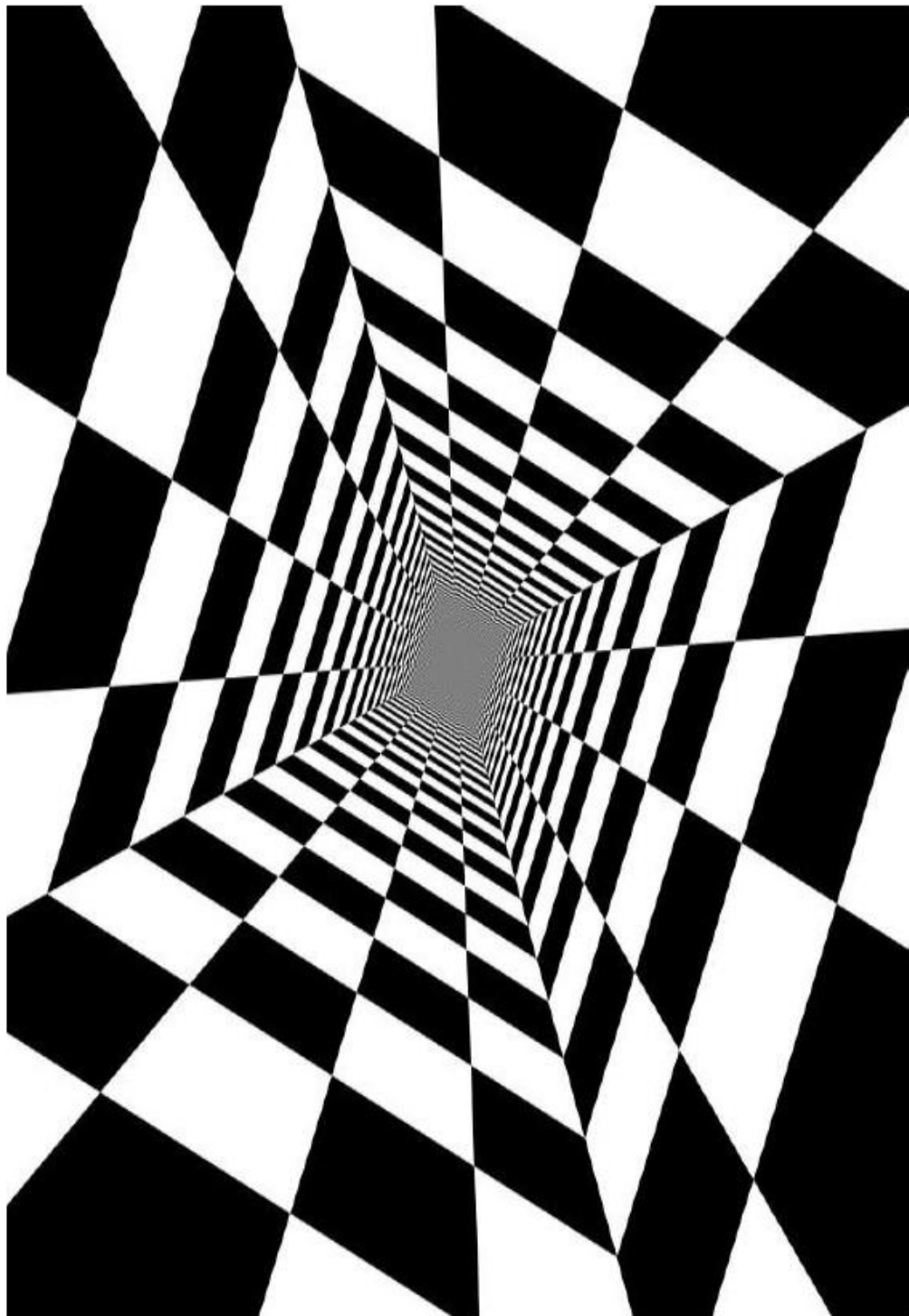
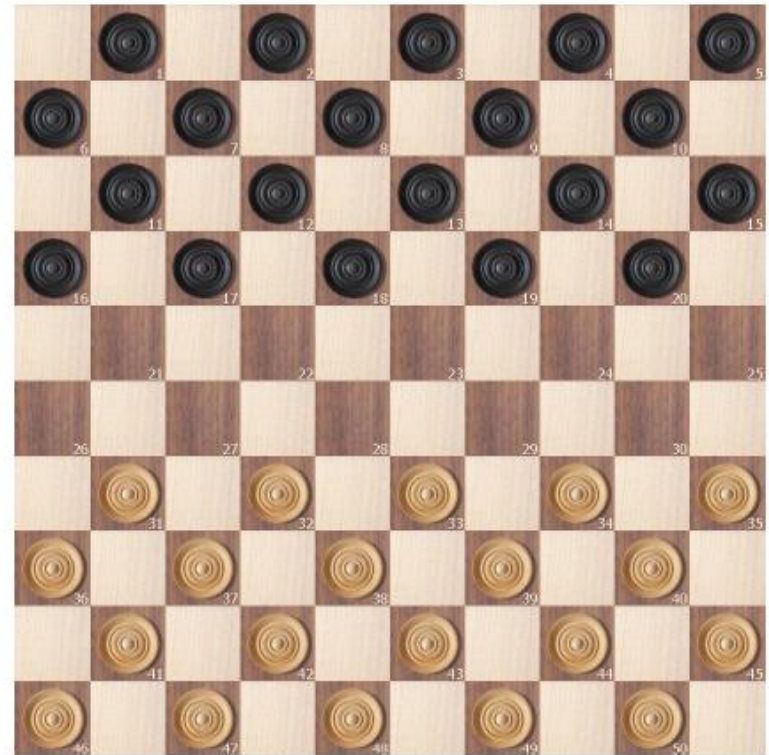
Oui ? Non ?

Les blancs commencent en premier ?

Oui ? Non ?

Pere



DIAGRAMME 05



Famille Matériel / Notation

La numérotation et la place des pions est elle correcte au regard de la numérotation ?

Oui ? Non ?

Pourquoi ?

Fille

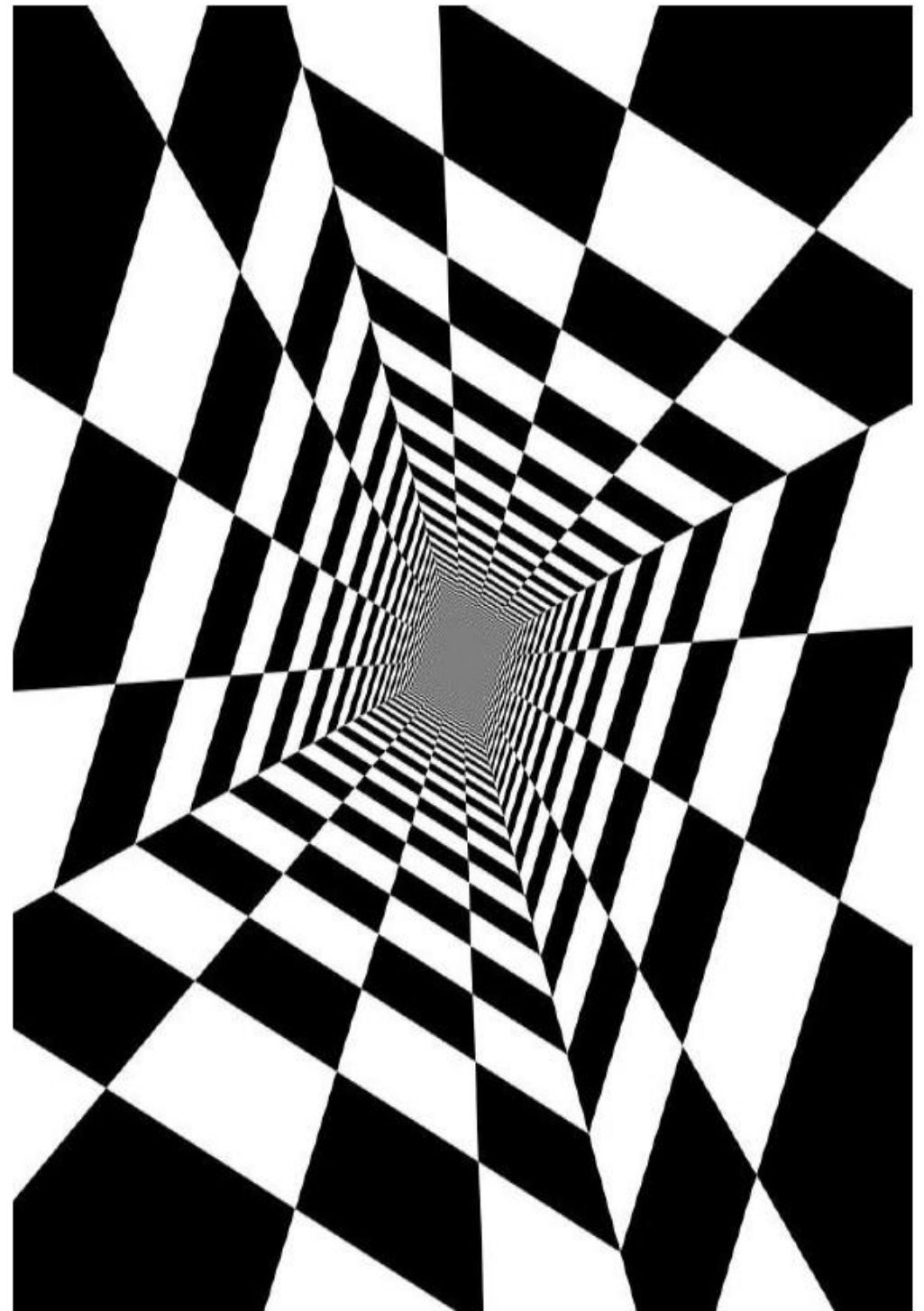



DIAGRAMME 06



Auteur de la saisie : Toto	
Tournoi : Amical / Stages	Temps : 3 h 20 + 1 mn
Date : 21/02/2005	Round : 1
Blanc : Toto	[] 1 h 20
Noir : Denis	[] 1 h 00
Réserve : 2 - 0	

1. 34-30	20-25	26. 30-24	18-23		
2. 32-28	25X34	27. 24X15	23-28		
3. 30X30	10-24	28. 25-20	14X25		
4. 30X19	14X32	29. 15-10	8-12		
5. 37X28	10-14	30. 27-21	16X27		
6. 41-37	14-19	31. 38-33	20X38		
7. 37-32	5-10	32. 42X31	12-18		
8. 46-41	10-14	33. 37-32	18-23		
9. 41-37	15-20	34. 39-33	1-7		
10. 31-27	20-24	35. 43-39	7-12		
11. 44-39	18-23	36. 48-43	2-8		
12. 50-44	4-10	37. 35-30	25X34		
13. 40-34	10-15	38. 39X30	8-13		
14. 34-30	15-20	39. 30-25	13-19		
15. 30-25	13-18	40. 25-20	12-18		
16. 28-22	17X28	41. 43-39	19-24		
17. 33X4	11-17	42. 20X29	23X43		
18. 39-33	3-9	43. 49X38	18-23		
19. 4X40	10-23	44. 10-5	6-11		
20. 40X18	12X23	45. 5X6			
21. 33-28	23-29				
22. 28-22	17X28				
23. 32X34	7-12				
24. 44-39	12-18				
25. 34-30	24-29				

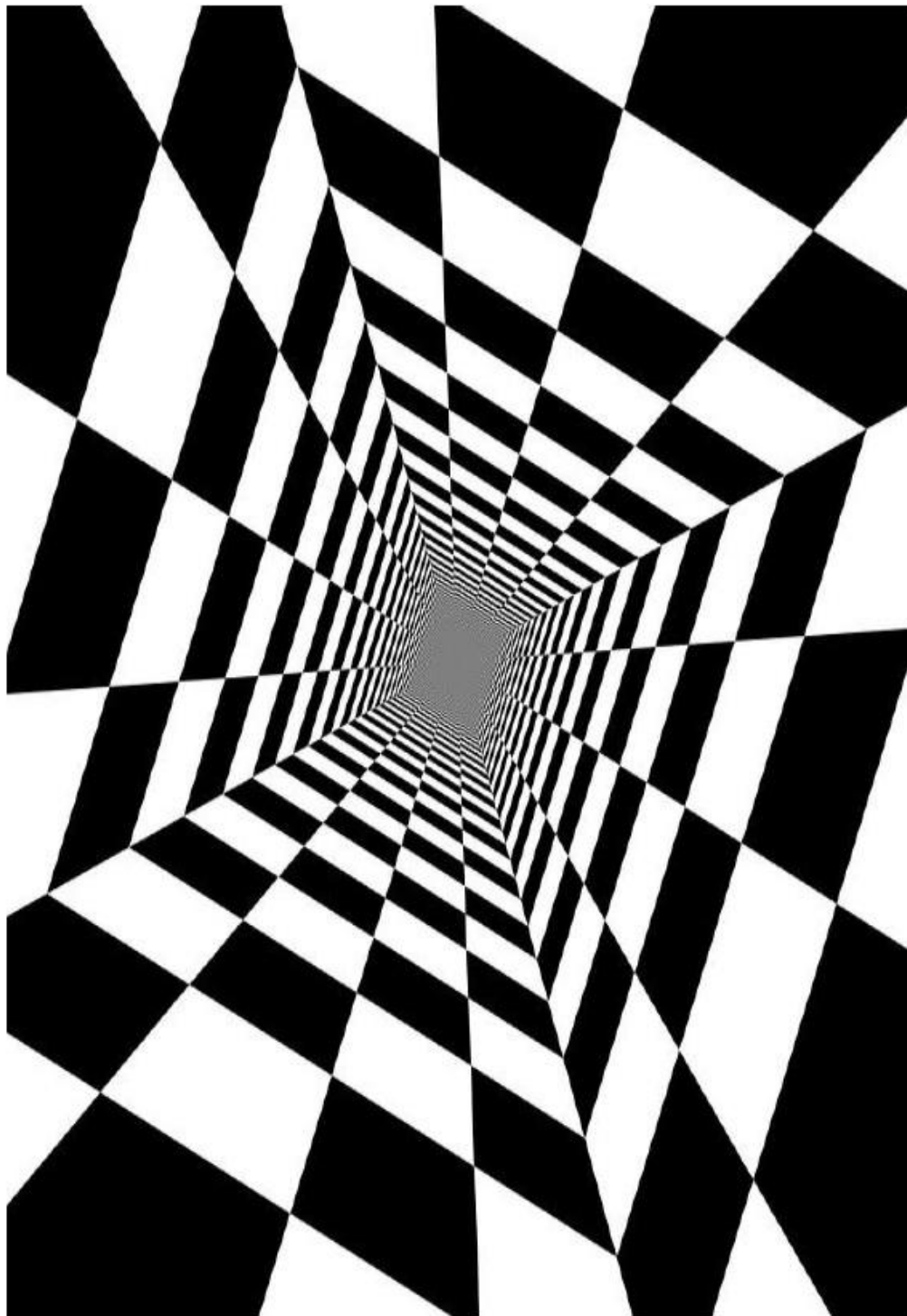
Signature	
Blanc <input checked="" type="checkbox"/>	Noir <input type="checkbox"/>
<i>Toto</i>	<i>Denis</i>

Famille Matériel / Notation

A : En compétition, la feuille de saisie est elle obligatoire ? O - N

B : Un arbitre est il obligatoire ? Oui - Non

C : La pendule se situe à droite des noirs ? Oui - NON

Fils

