

DIAGRAMME 13

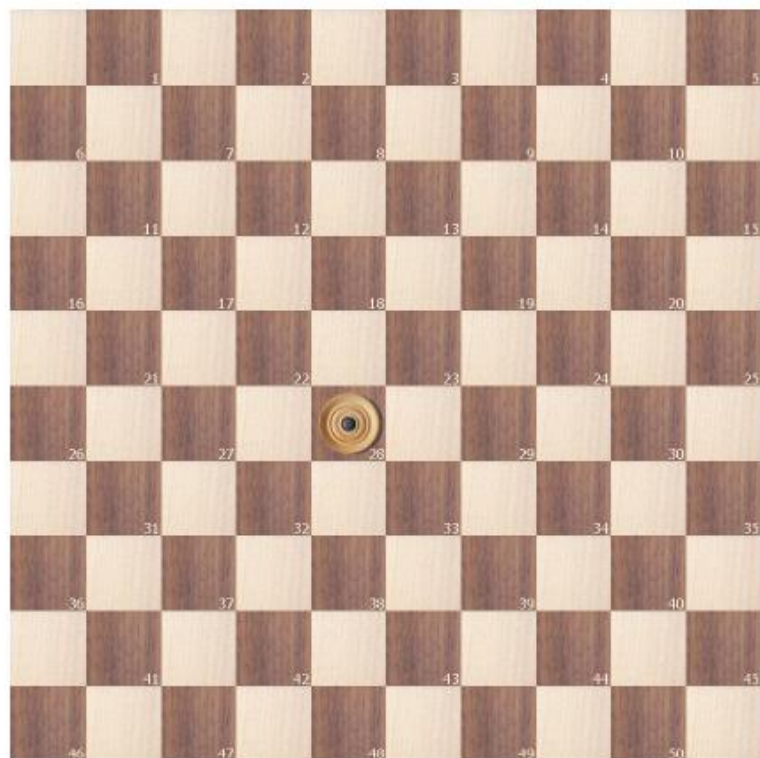

Famille déplacement de dame

La dame blanche 28 peut aller en : ?????

9-11-17-22-33-39-44-50/46-41-37-32-23-19-14-10-05

26-27-29-30-08—18-38-48 Nommez les cases possibles ...

Grand mere

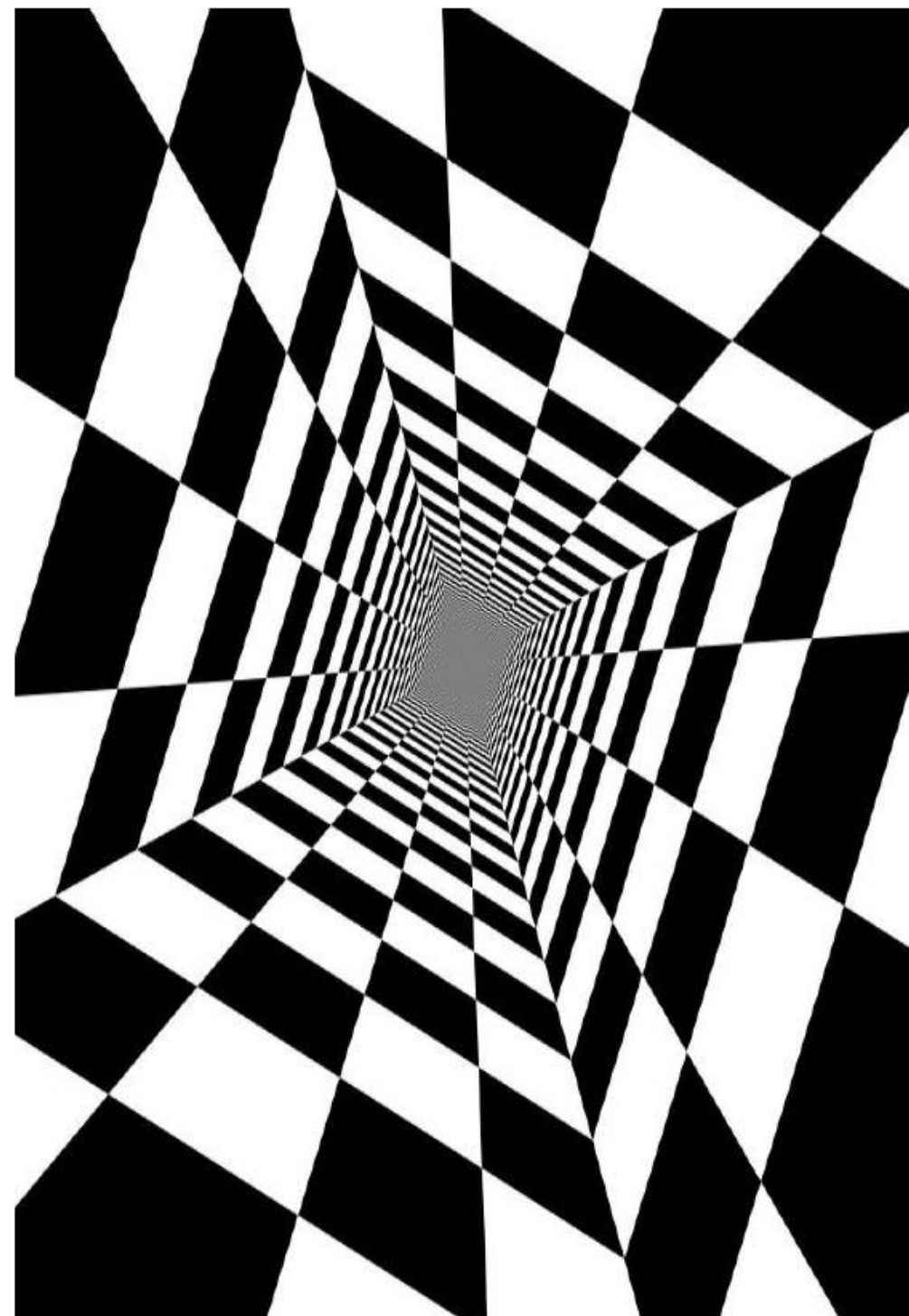



DIAGRAMME 14



Famille déplacement de dame

La dame noire 18 peut se déplacer en :

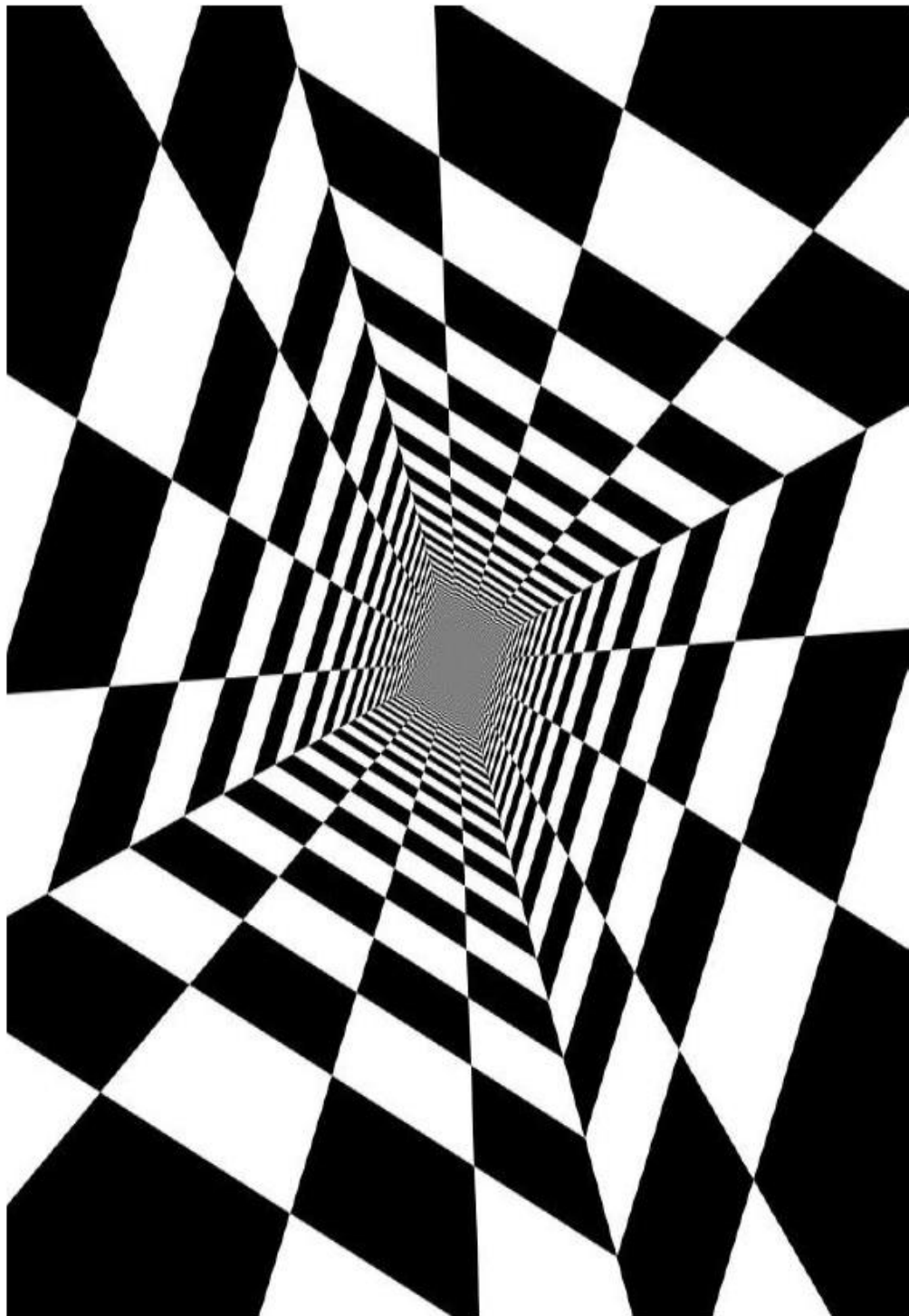
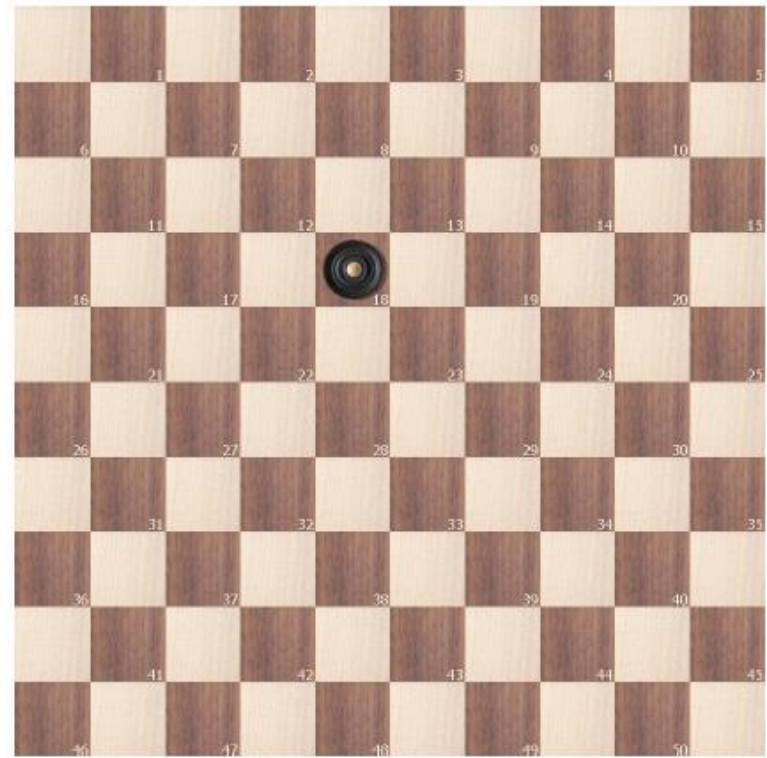
01-07-17-23-29-34-40-45-36-31-27-22-13-09-04-16-17-19-20

08-28-38-48 Donnez la liste des cases possibles

ça me gonfle

Grand Pere



DIAGRAMME 15

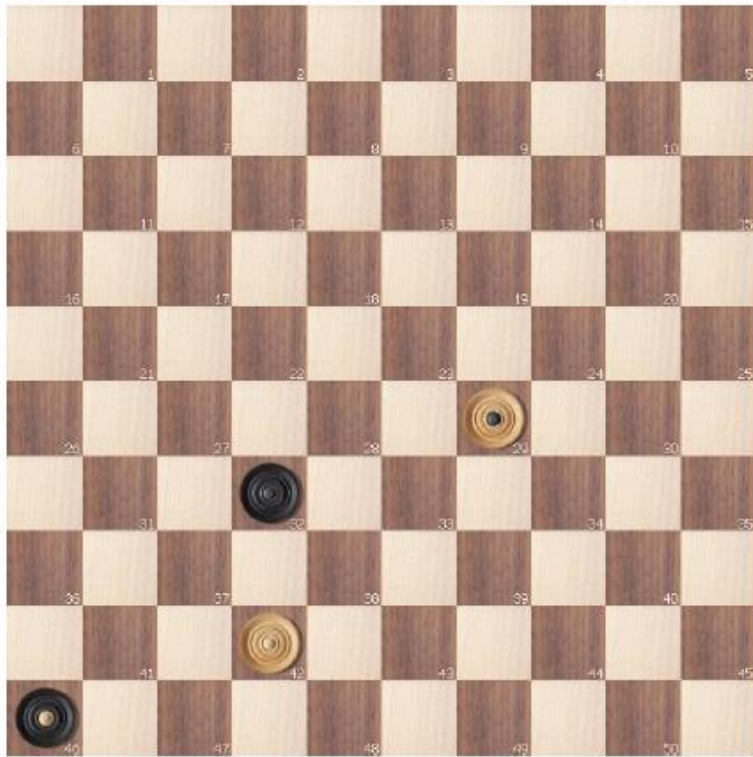

Famille déplacement des dames

Pour gagner avec les blancs, je joue :

42-38 ? 42-37 ? 29-23 ? 29-34 ? 29 18 ?

Une seule réponse donne le gain !

Mere

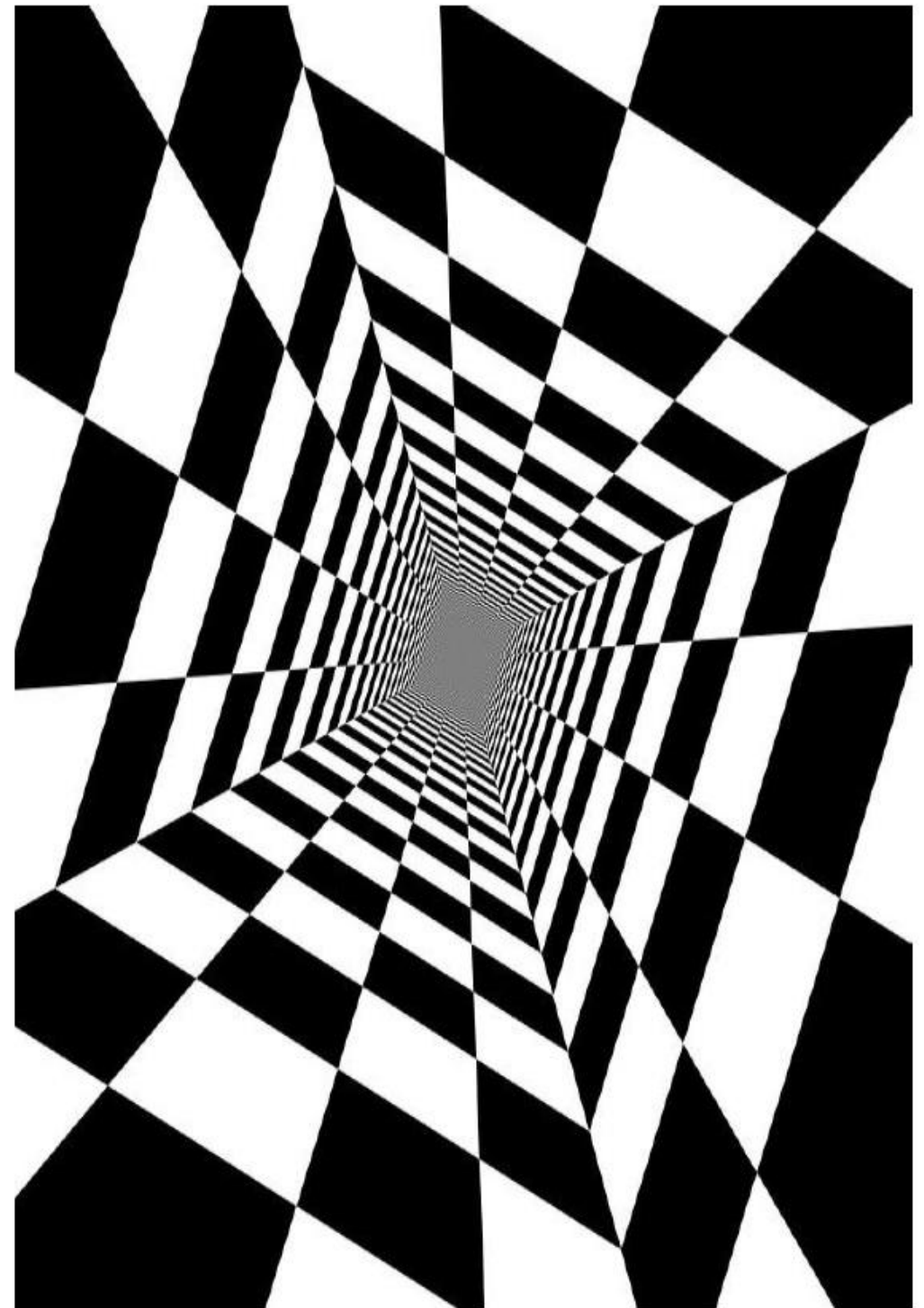



DIAGRAMME 16



Famille Déplacement de dame

Le pion blanc 08 peut :

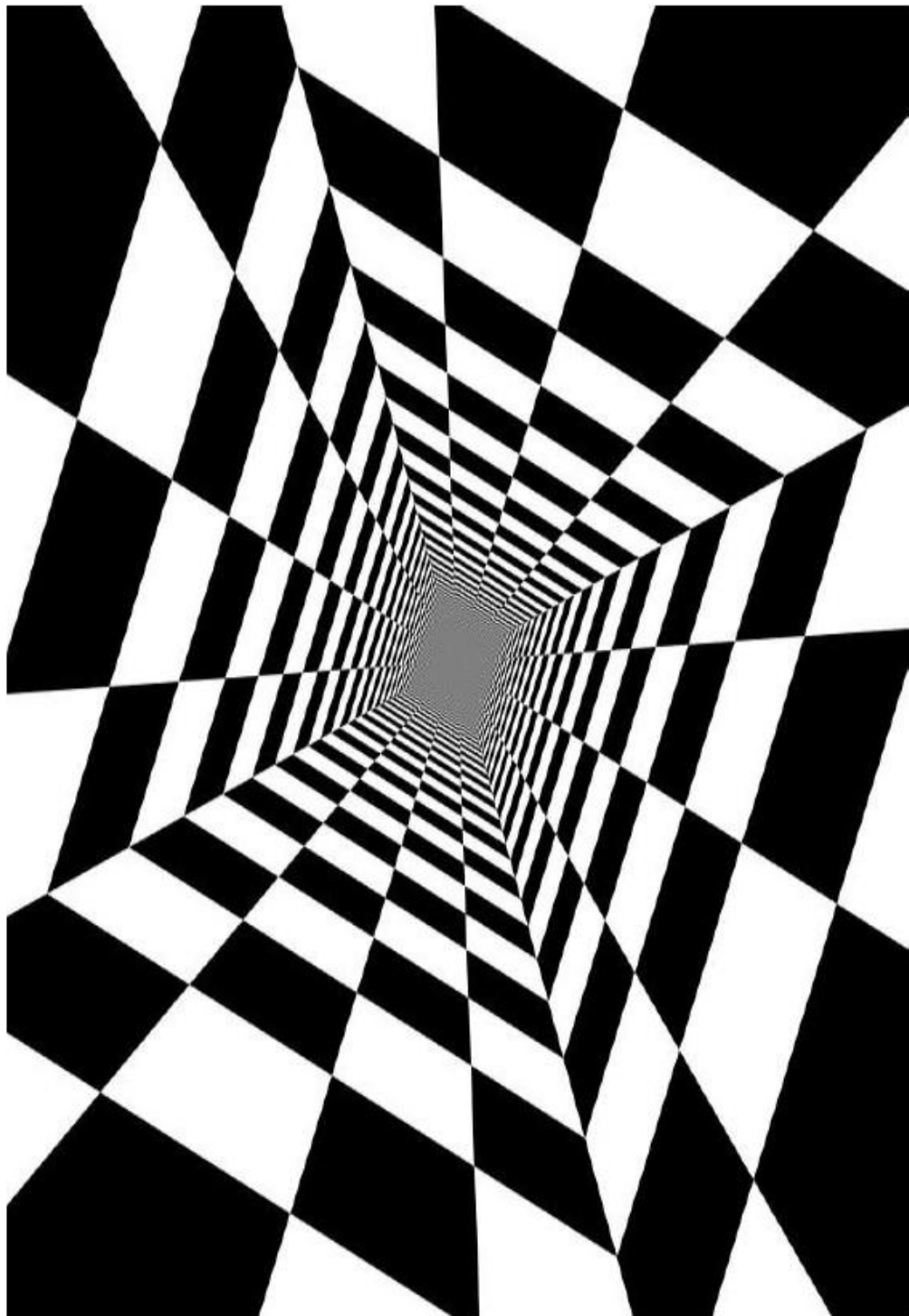
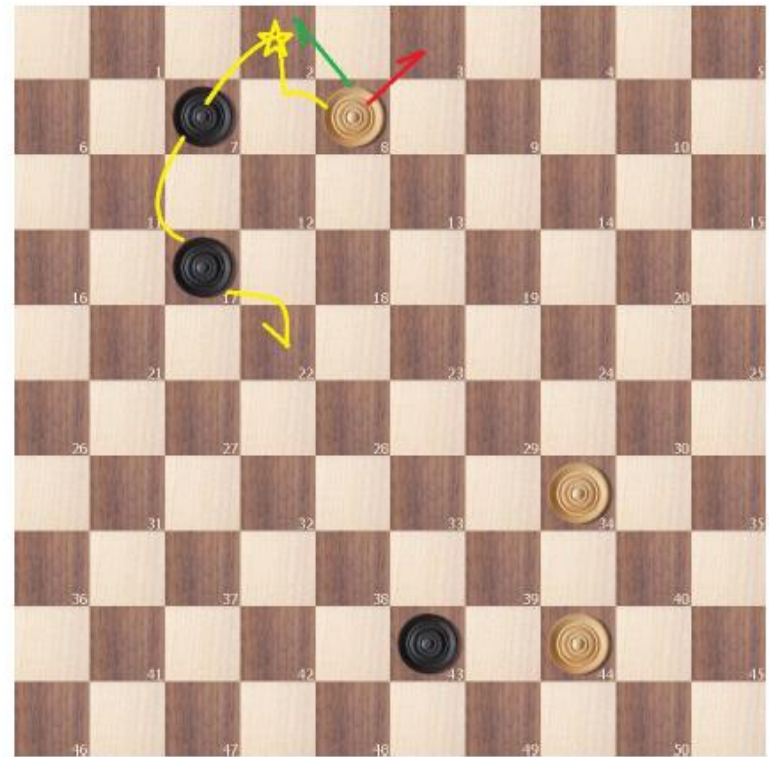
Aller sur la case 02 ou 03 et devenir dame

Passer par la case 02 pour devenir dame et prendre les pions 08 et 17 ?

Père



DIAGRAMME 17

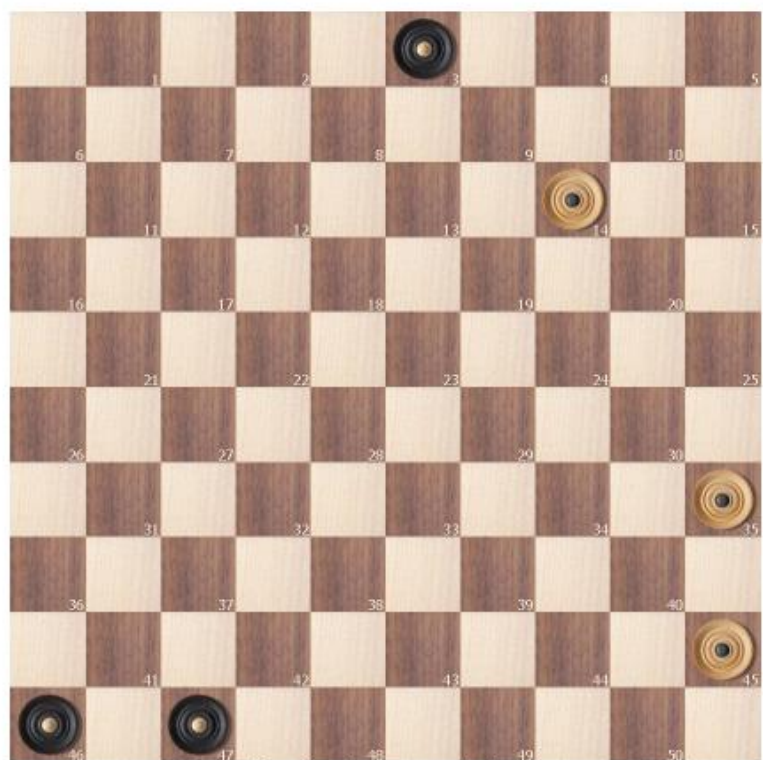

Famille déplacement de dame

Pour éviter de se faire prendre, la dame blanche 14 peut :

Aller en 05 ? en 15 ? en 25 ?

Fille

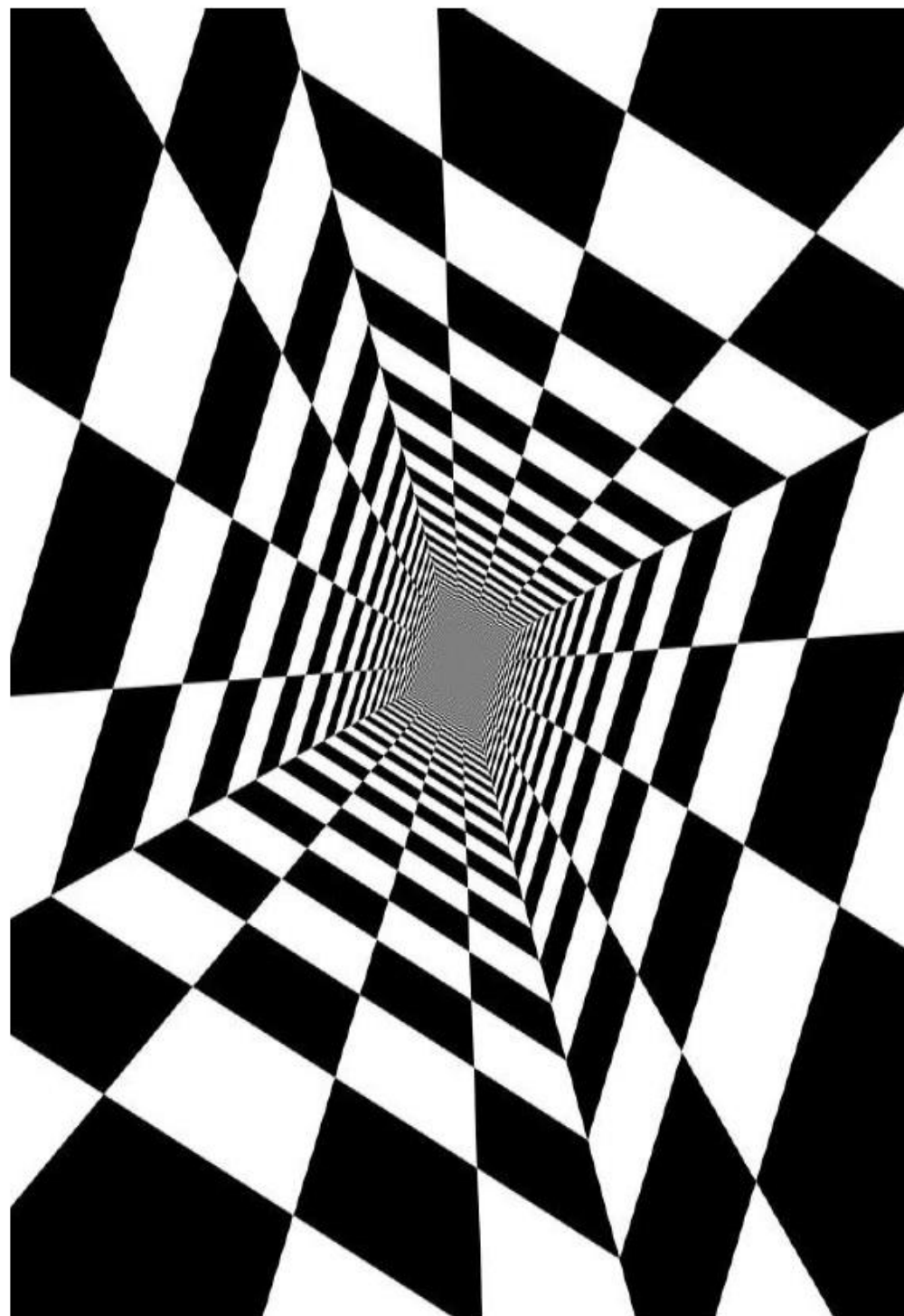



DIAGRAMME 18



Famille déplacement des dames

A : Je déplace la dame 47 en 38. Si j'ai lâché la dame, je peux la remettre en 47 et jouer 45-50 OUI ? NON ?

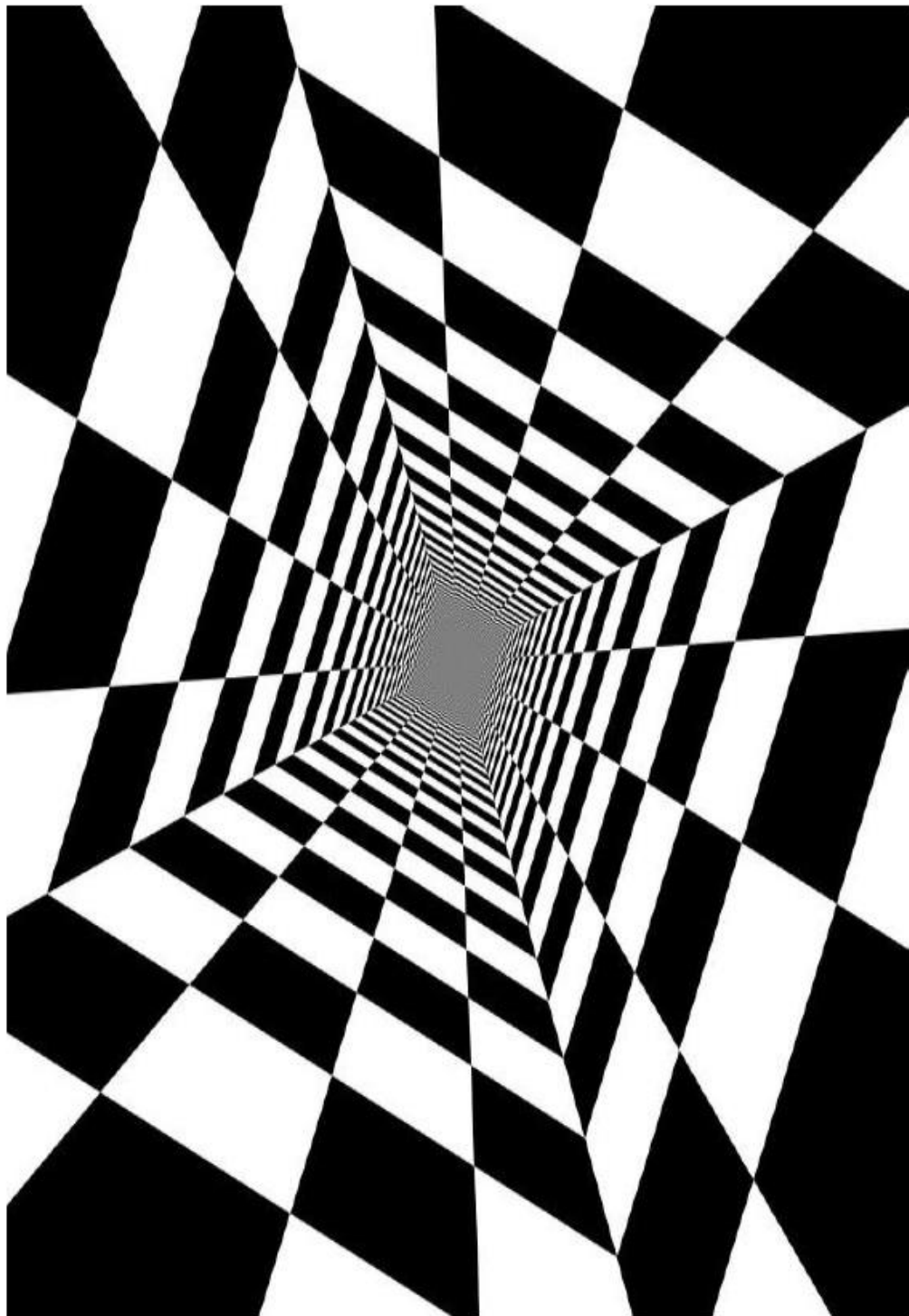
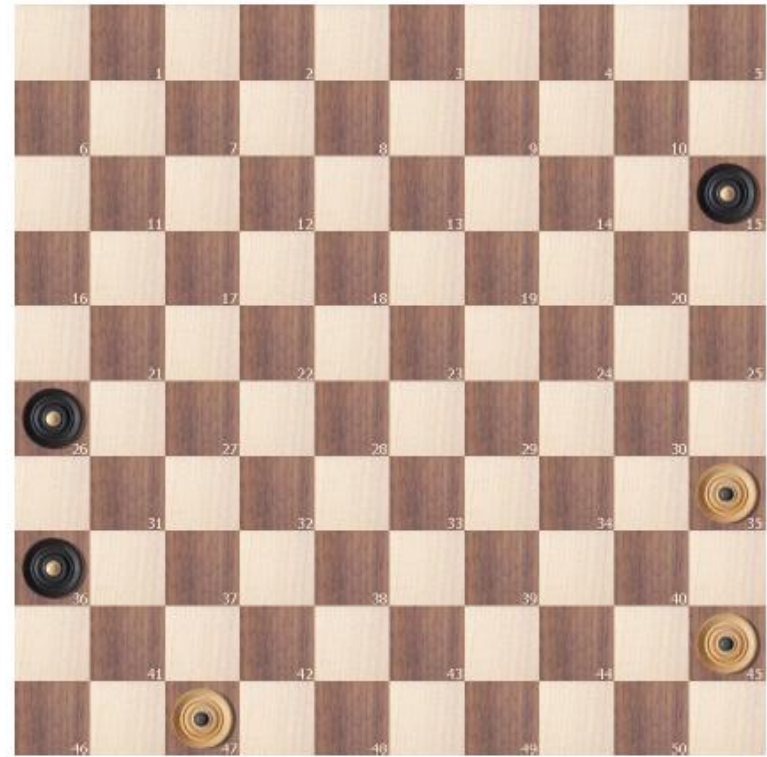
B : Je déplace la dame 45 en 29; si je ne la lâche pas, j'ai le droit de le placer en 50 ? (Règles valables pour les pions)

OUI ? NON ?

Fils

