

DIAGRAMME 37

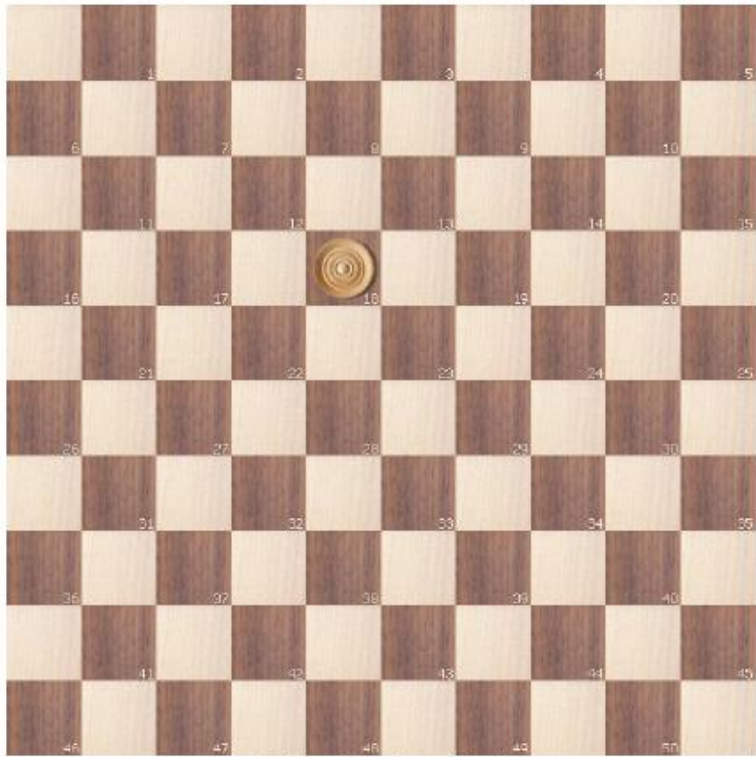

Famille Résultat

Gain de la partie : Quelle réponse est bonne ?

- 1 : Prise de tous les pions de l'adversaire
- 2 : Bloquer l'adversaire
- 3 : Abandon de l'adversaire

Grand mère

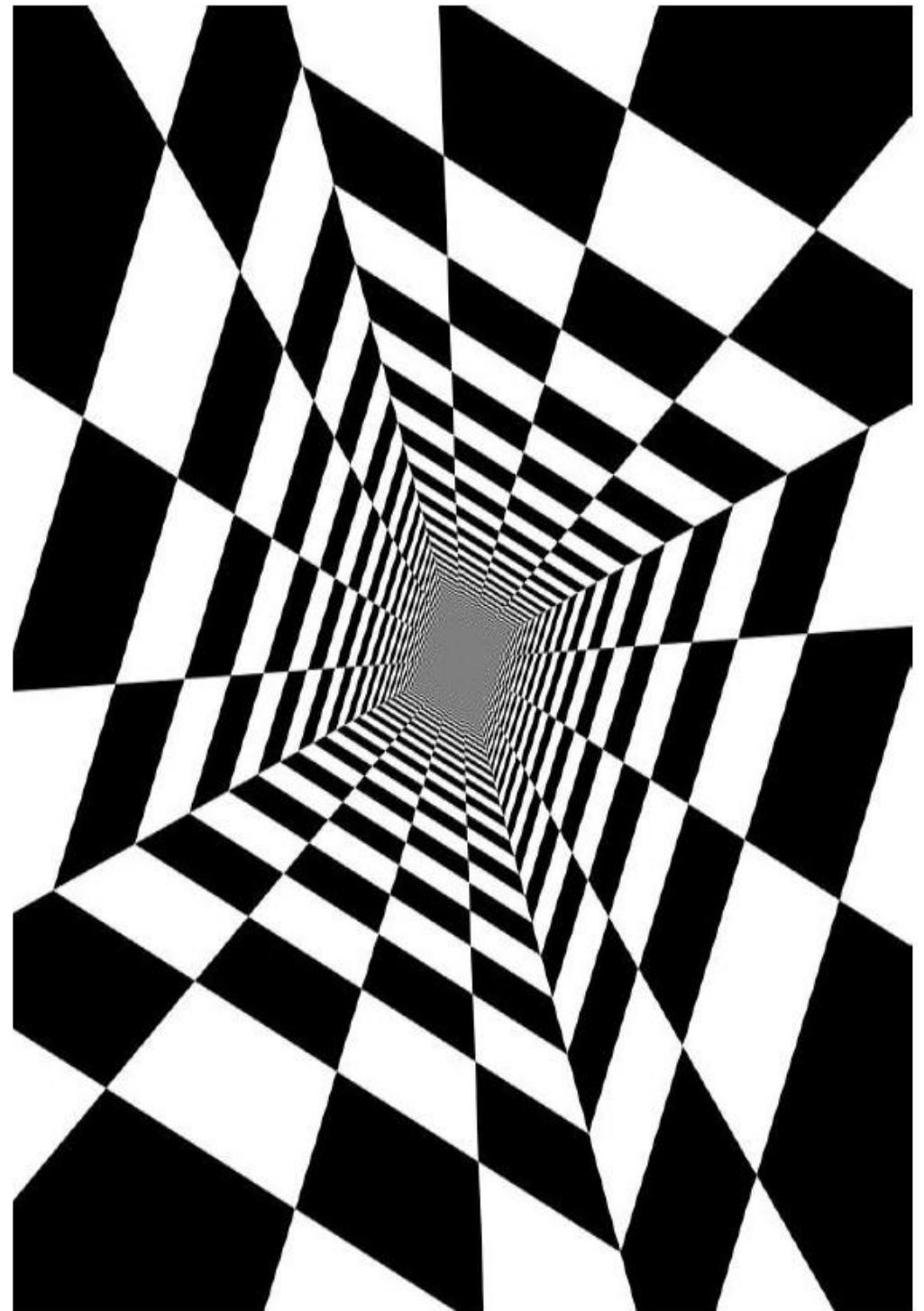



DIAGRAMME 38



Famille Resultat

Perte de la partie :

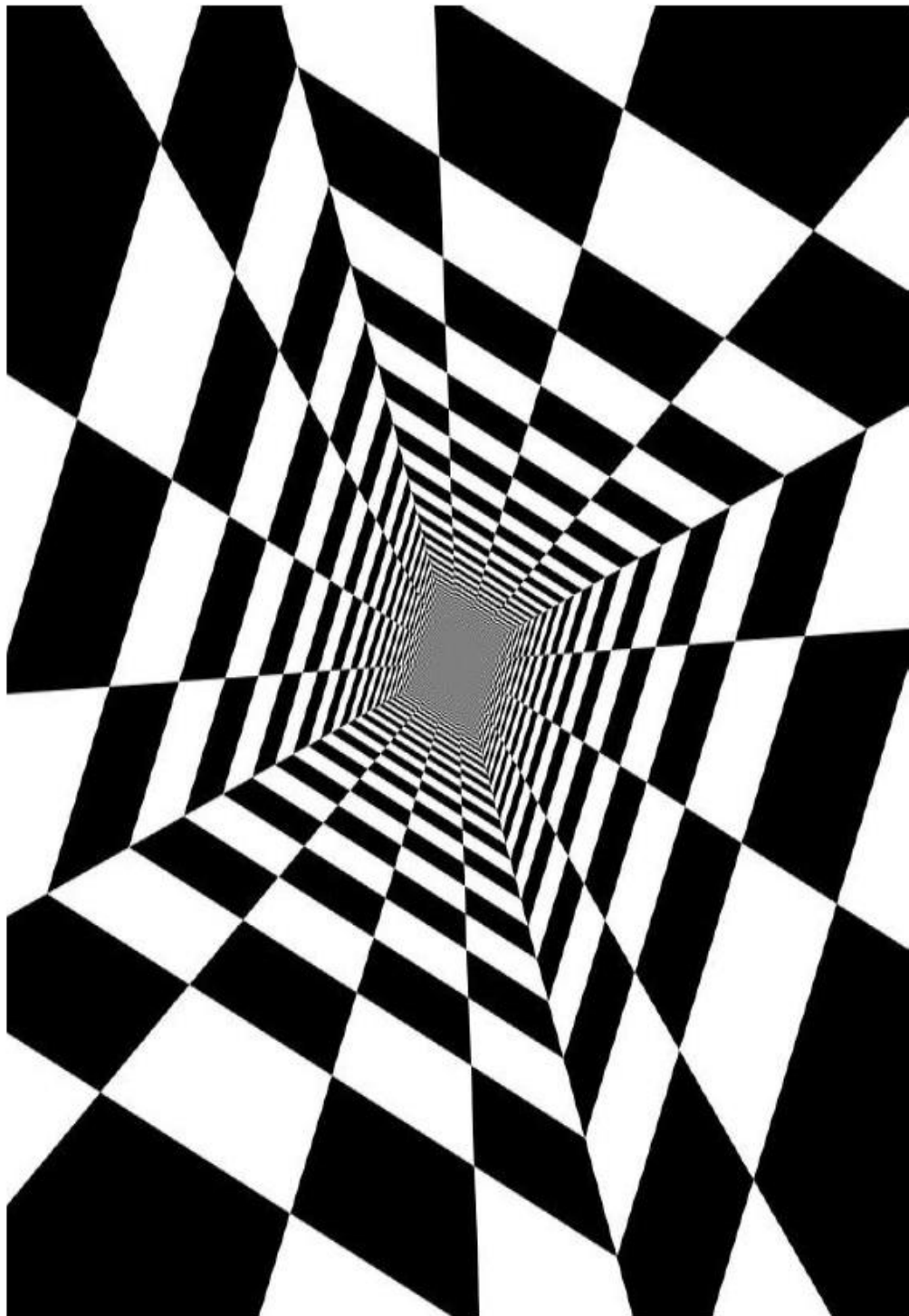
Donnez le nombre de points pour chaque façon de gagner

- | | | | |
|---------------------------|-------|-------------------|-------|
| 1- Impossibilité de jouer | 0-1-2 | 2- Plus de pièces | 0-1-2 |
| 3- Abandon | 0-1-2 | 4- Temps écoulé | 0-1-2 |
| 5- Plus de pions | 0-1-2 | | |

Grand Pere



DIAGRAMME 39

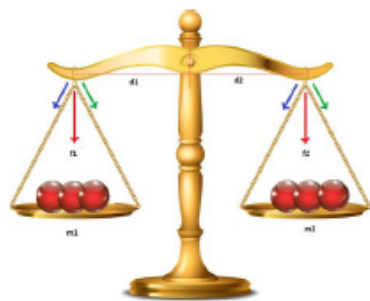

6. La fin de partie égale

6.1 La fin de partie est considérée égale lorsque la même position se présente, pour la troisième fois, avec le même joueur ayant le trait.
Oui ? Non ?

6.2 Si, durant 25 coups successifs, il n'y a eu que déplacements de dames, sans déplacement de pion ni aucune prise, la fin de partie sera considérée égale.
Oui ? Non ?

6.3 S'il ne subsiste plus que trois dames, deux dames et un pion, une dame et deux pions contre une dame, la fin de partie sera considérée égale lorsque les deux joueurs auront encore joué, chacun, seize coups au maximum.
Oui ? Non ?

La fin de partie avec deux dames, une dame et un pion, ou une dame contre une dame sera considérée égale lorsque les joueurs auront encore joué, chacun, cinq coups au maximum.

Oui ? Non ?

c'est ma fêêêête!

Mère

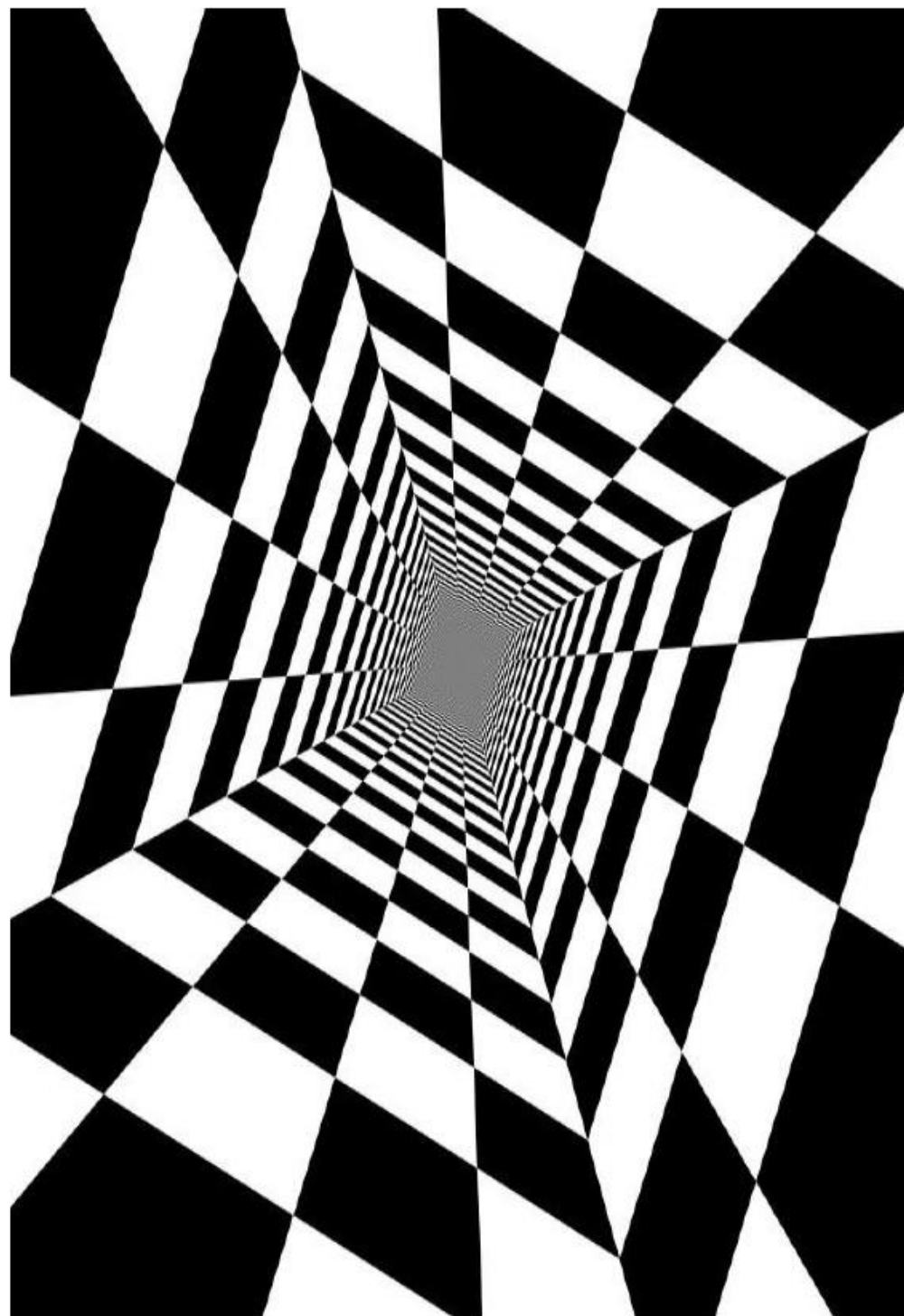



DIAGRAMME 40



Famille Resultat

Perte à la pendule :

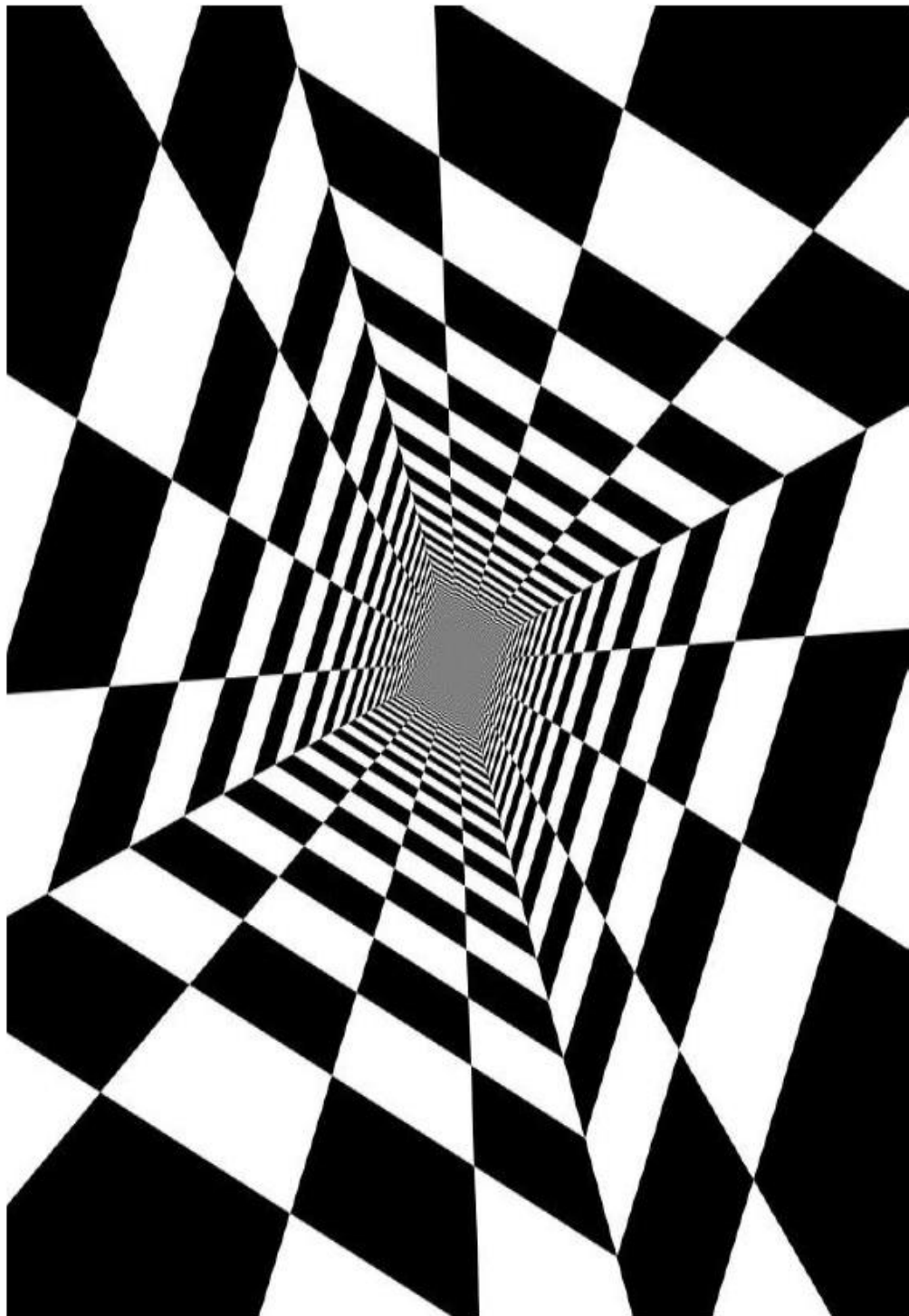
Dépassement du temps imparti

Je peux proposer la partie nulle **OUI ? Non ?**

Pere



DIAGRAMME 41

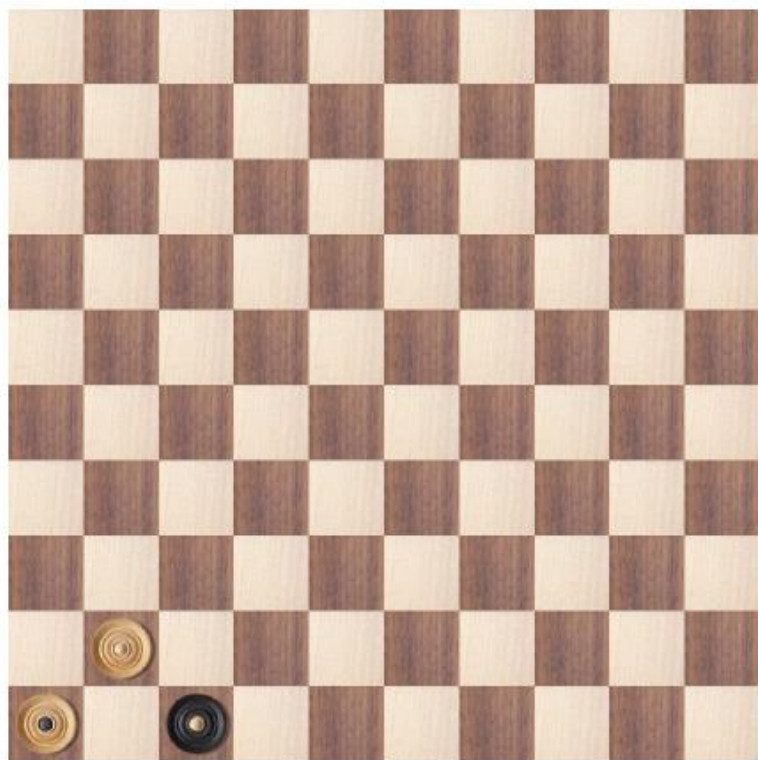

Famille Résultat

Perte par blocage :

Impossibilité aux blancs de jouer !

Je peux demander la nulle Oui ? Non ?

Fille

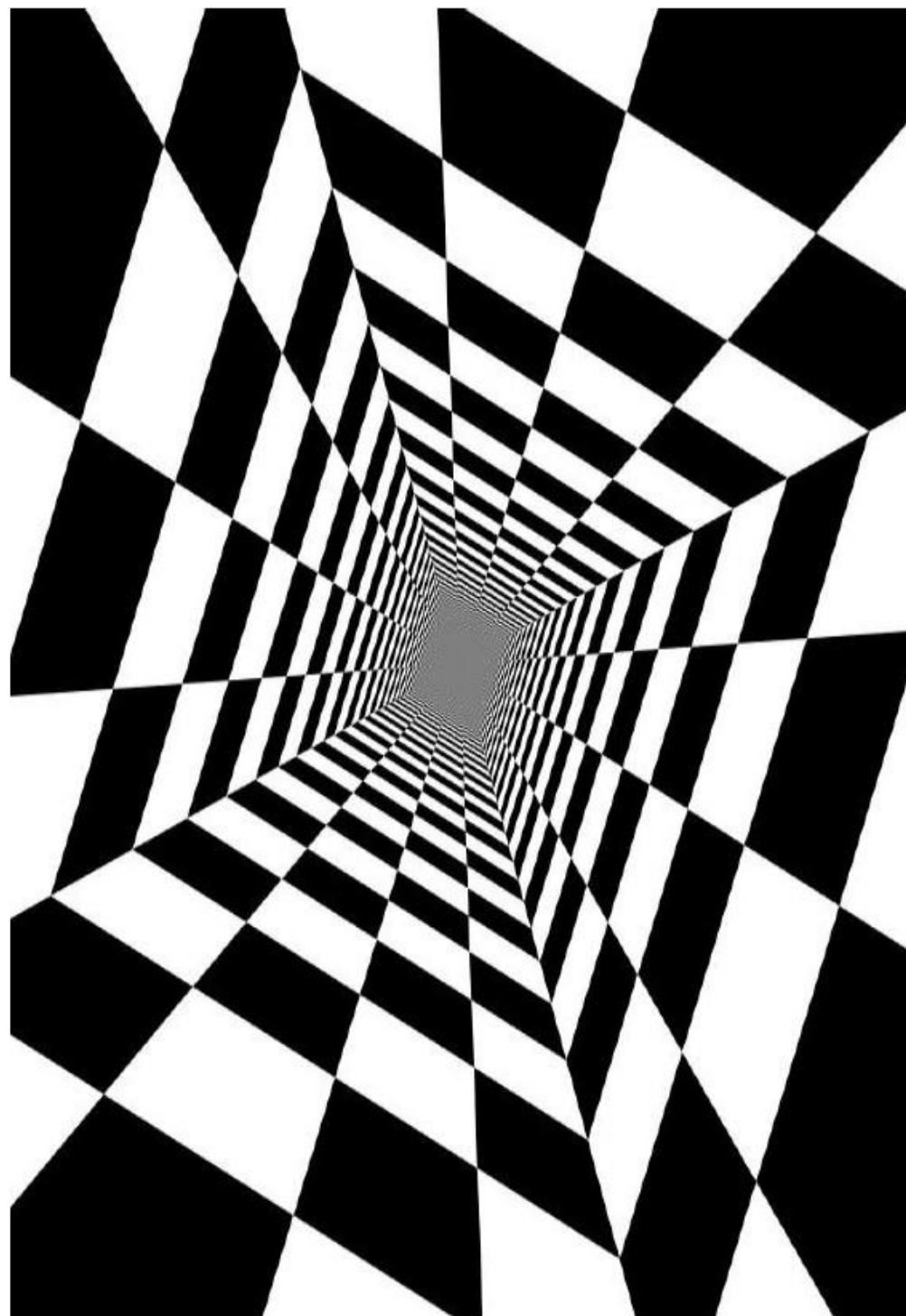



DIAGRAMME 42



Famille Resultat

Perte par abandon :

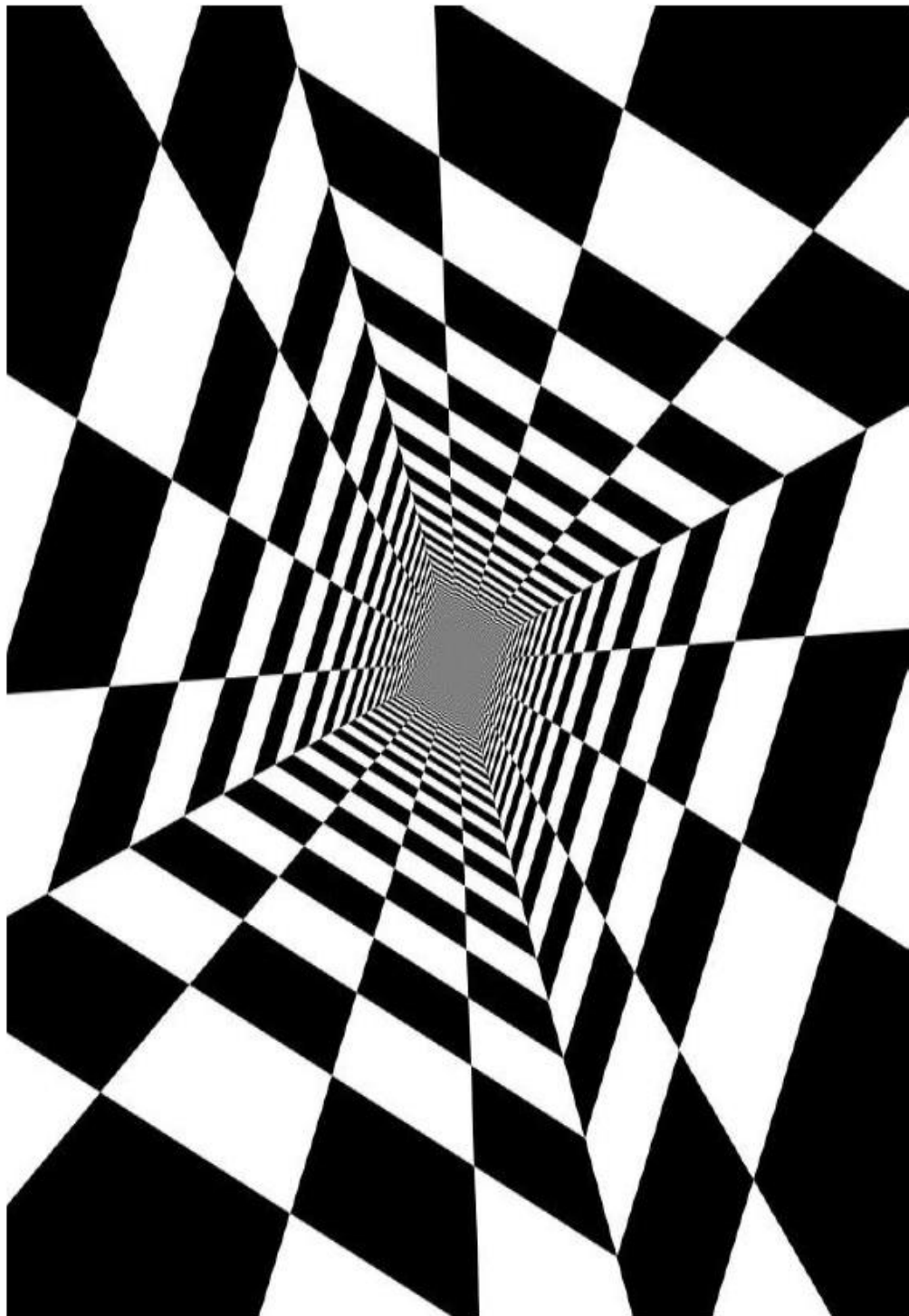
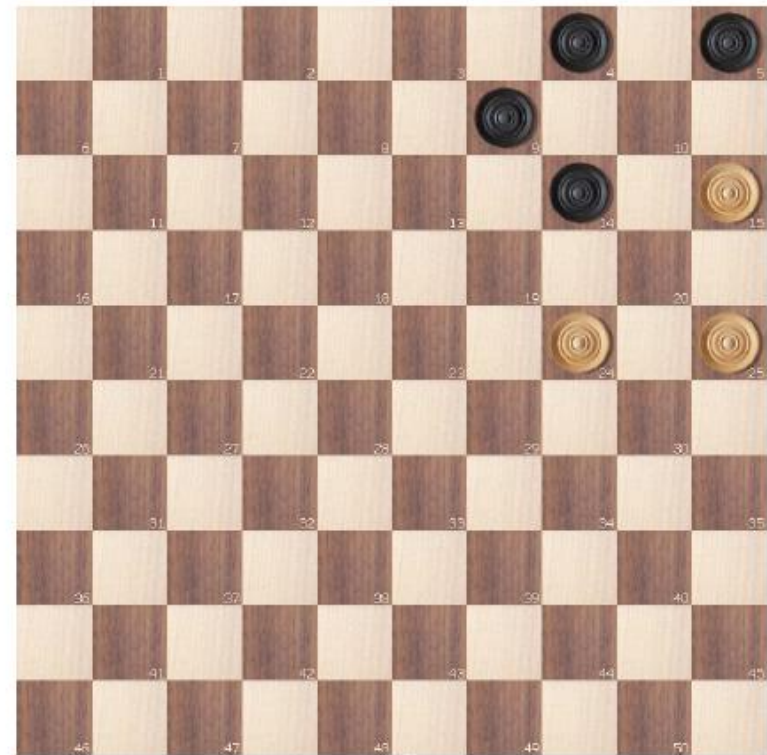
Plus de bon coup à jouer, inutile de continuer la partie !

Je peux proposer de rejouer la partie Oui ? Non ?

ça peut plus durer

Fils

